MÄKIPUISTON LEIKKIPAIKAN YLEISSUUNNITELMA

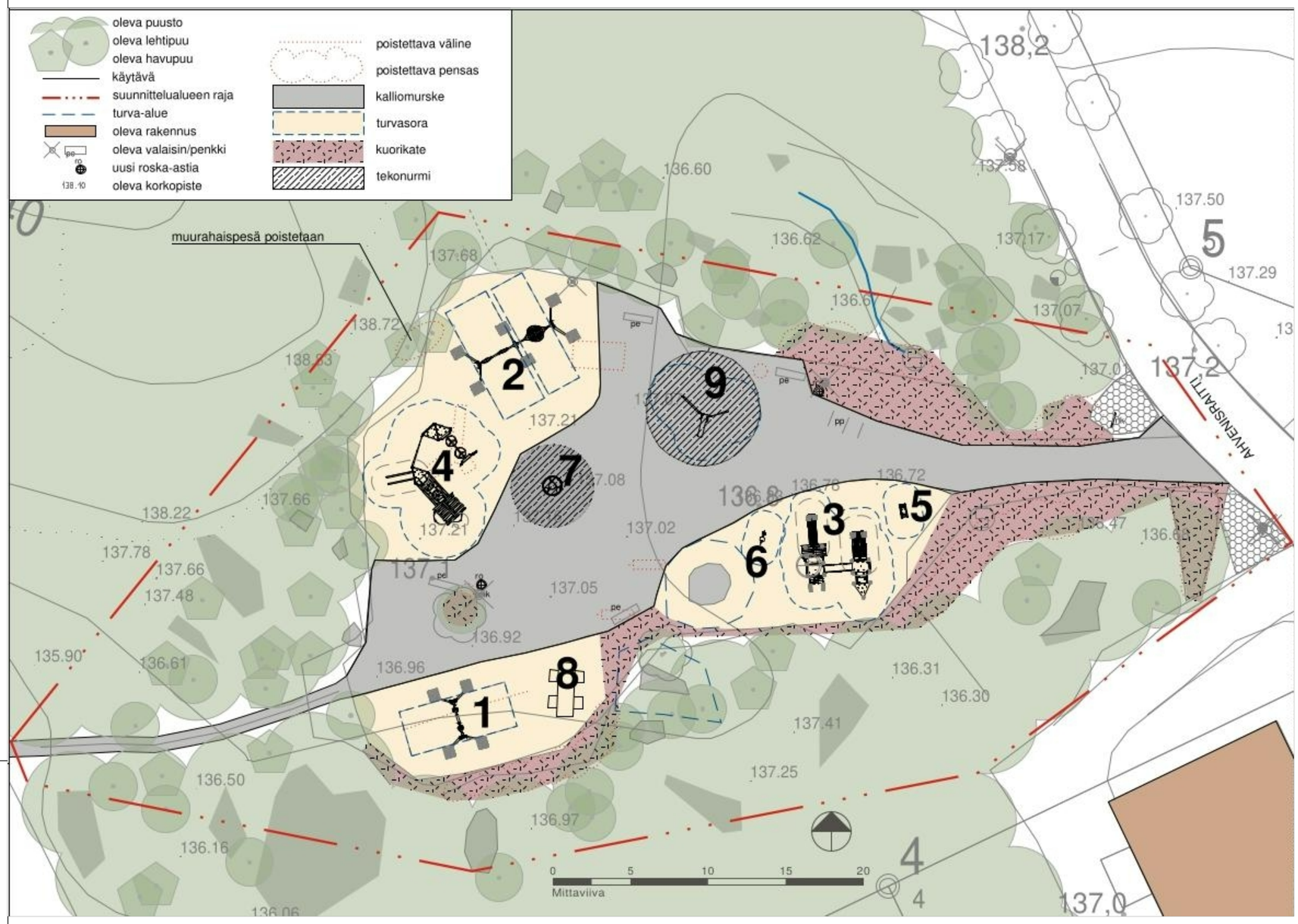

Mäkipuiston leikkipaikan kunnostaminen

Mäkipuiston leikkipaikka sijaitsee Etelä-Hervannassa Ahvenisraitin länsipuolella. Leikkipaikan länsipuolella on Mäkipuiston pelikenttä ja itäpuolella Etelä-Hervannan koulu

1 Suunnitelman tavoitteet

Tavoitteena on kunnostaa leikkipaikka monipuolisemmilla ja eri-ikäisille soveltuvilla välineillä.

2 Toimenpiteet

2.1 Kasvillisuus

- Leikkipaikan reunoilta poistetaan vieraslajiksi luokitellut isotuomipihlajaryhmät
- Leikkialueella olevien koivujen kunto tarkastetaan ja ne poistetaan tarvittaessa

2.2 Kalusteet, valaistus-, varusteet - ja päällystemateriaalit

- Pienille lapsille tulee keinuteline, jousikiikut, monitoimiväline kahdella liukumäellä ja kunnostettu pölliauto. Isommille lapsille tulee lautaistuinkeinujen lisäksi pesäistuinkeinu, monitoimiteline erilaisilla kiipeily-, liukumis- ja roikkumiselementeillä ja juuri uusittu karuselli säilytetään. Kuntoiluvälineeksi tulee yhdistelmäteline tikapuilla, vatsapenkillä ja rekkitangolla. Leikkialueiden päällystemateriaalina on pintakerroksessa turvasora ja joustorakenteena turvahake. Kuntoiluvälineen ja karusellin turva-alueille tulee tekonurmi.
- Nykyiset penkit kunnostetaan. Polkupyörätelineet säilyvät nykyisellä paikalla.
- Leikkipaikan valaisimet on uusittu jo 2025

2.3 Luonnon monimuotoisuus ja kestävä ympäristörakentaminen

- Mahdollisesti poistettavien koivujen rungot jätetään lahopuuksi metsän puolelle. Vieraslajit poistetaan alueelta.

3 Kunnossapito

Leikkipaikan kunnossapitoluokka R2 toimintaviheralue säilyy ennallaan.

4 Aikataulu

Toteutusta esitetään vuoden 2027 investoinniksi.

HUOM! Puiden, toimintojen, valaisinten, kalusteiden ja varusteiden sijaintipaikat, mallit ja määrät ovat ohjeelliset ja ne tarkentuvat rakennussuunnittelun aikana.

ULKOKUNTOILU- JA LIIKUNTAVÄLINEET:

9. Muu ulkokuntoiluväline KOMPAN yhdistelmäteline Combi 1, FPW10100-CUSTOM — 1 kpl
   - ikäsuositus 8 +
   - EN1176, väri ruskea
   - max. putoamiskorkeus 2.33 m

KALUSTEET JA VARUSTEET:

pe	Kiintopenkki nykyinen kunnostetaan	4 kpl
pp	Pyöräteline nykyinen säilytetään	1 kpl
ro	Roska-astia LEHTOVUORI City60, RAL 6005	5 kpl
	- kiinnitys valaisinpylvääseen	2 kpl
ik	Infokyltti INFRA, kiinnitys valaisinpylvääseen	1 kpl
nk	Nimikyltti	1 kpl


1


2


3


4


5


6


7


8


9

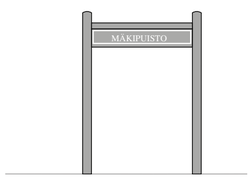

nk



ik

LEIKKIVÄLINEET (ikäsuositus):

1. Keinu KOMPAN KSW902-CUSTOM (2+) — 1 kpl
   - 2 vauvaistuinta
2. Keinu KOMPAN KSW904-CUSTOM (2+) — 1 kpl
   - 2 lautaistuinta, pesäistuin
3. Monitoimiväline KOMPAN PCW200321-CUSTOM tuplatorni (2+) — 1 kpl
4. Monitoimiväline KOMPAN PCW310221-CUSTOM triplatorni (6+) — 1 kpl
5. Keinumisväline KOMPAN KPL121-0601 kahdenistuttava (1+) — 1 kpl
6. Keinumisväline KOMPAN M17204-12P ratsu (1+) — 1 kpl
7. Karuselli HAGS Milly (nykyinen säilytetään) — 1 kpl
8. Pölliauto INFRA kunnostetaan — 1 kpl



Tässä suunnitelmassa on käytetty ETRS-GK24/N2000 taso- ja korkeuskoordinaatistoa

TAMPERE
KAUPUNKIYMPÄRISTÖN PALVELUALUE

Kaupunkiympäristön suunnittelu

MÄKIPUISTO

HERVANTA

YLEISSUUNNITELMA

ASEMAPIIRUSTUS 1:200

Piirt.	M. Nuuttila
Suunn.	M. Nuuttila
Tark.	M. Nuuttila
Hyv.	M. Viinanen
Pvm.	10.11.2026
Ark.n:o	
Piir.n:o	18/23419/2

Viheralueet ja hulevedet

Muutos pvm.	PÄIVÄMÄÄRÄ	
Korvaa	PIIR.N:O	
Suunn.	NIMI	

630 x 594